

โครงการ งานประเพณีแข่งเรือ ปลอดภัย – บุรี ประจำปี 2555

หลักการและเหตุผล

งานประเพณีแข่งเรือยาว ประจำปี ซึ่งเป็นประเพณีอันดีงามที่ปฏิบัติสืบเนื่องติดต่อกันมาเป็นเวลานาน เป็นประเพณีที่อยู่คู่กับประเทศไทยมาตั้งแต่โบราณกาล อยู่กับวิถีชีวิตของคนไทยในการดำรงชีวิต การประกอบอาชีพ การเดินทาง การทำมาหากินของผู้คนสมัยก่อน และยังเป็นวัฒนธรรมที่ผู้คนได้ให้ความสำคัญเป็นอย่างมาก การแข่งเรือทั่วประเทศไทยในแต่ละท้องถิ่น มักเกิดขึ้นท่ามกลางความจำเป็นทางวัฒนธรรม เมื่อน้ำในลำน้ำไหลหลากมากมายพื่อต่อการแข่งขัน เมื่อเทศกาลทางศาสนาบรรจบกับความพร้อมเพรียงของชีวิตเกษตรกร นาฬิกาชีวิตของผู้คนจึงสรรค์สร้างวัฒนธรรม และเติมประเพณีของชีวิตในแต่ละชุมชนการดำรงชีวิตของคนส่วนใหญ่ ขึ้นกับน้ำในแม่น้ำลำคลองที่มีอิทธิพลทั้งในด้านการคมนาคม การอยู่อาศัย และการทำมาหากิน ทำให้เกิดความเชื่อในเรื่องน้ำ และแสดงออกด้วยการมีประเพณีพิธีกรรมที่เกี่ยวกับน้ำในรอบปีอย่างโดดเด่น จึงเกิดพระราชพิธีสนามทางน้ำขึ้นในท้องน้ำ ปัจจุบันการจัดงานประเพณีดังกล่าวได้ยกฐานะเป็นงานระดับประเทศ โดยมีสิ่งที่เป็นที่ดึงดูดใจของนักท่องเที่ยวและมีความแตกต่างจากการแข่งขันในที่อื่น ๆ

แต่ปัจจุบัน สิ่งหนึ่งที่มีมักจะเกิดขึ้นกับงานประเพณีการแข่งขันเรือยาว ผู้คนส่วนใหญ่หลงลืมที่ไปที่ไป คุณค่าดั้งเดิม รากเหง้าของประเพณีวัฒนธรรมไทย ที่ส่วนใหญ่ แล้วงานรื่นเริง งานเทศกาลต่างๆ ที่มีมาในอดีต มักอยู่คู่ มาพร้อมกันกับงานบุญ กิจกรรมปัจจุบัน เน้นไปที่การเอาชนะคะคาน เน้นความเป็นเลิศ เน้นเงินรางวัลตอบแทน จนละเลยการเรียนรู้การอยู่ร่วมกันและการสร้างความสัมพันธ์สามัคคีของผู้คนผ่านงานประเพณี เจ้าภาพงานปล่อยให้ธุรกิจแอลกอฮอล์เข้ามาทำการตลาด เข้ามาทำร้ายผู้คน ทำร้ายเด็กเยาวชนถึงในบ้าน โดยไม่รู้เท่าทัน เกิดพฤติกรรมที่ไม่เหมาะสมทางศีลธรรม โดยเฉพาะในหมู่เด็กเยาวชน ในงานเทศกาลต่างๆ ที่สืบเนื่องภายหลังจากการดื่มน้ำเมา ความรู้สึกไม่ปลอดภัยที่เกิดขึ้นในงานที่มีน้ำเมาเข้ามาเกี่ยวข้อง จำนวนสถิติอุบัติเหตุ/ผู้มาสุราแล้วทะเลาะวิวาท ซึ่งพบว่าส่วนใหญ่มีสาเหตุมาจากน้ำเมา

ดังนั้นทางสำนักงานเครือข่ายองค์กรงดเหล้า (สคล.) ภายใต้การสนับสนุนจาก สำนักงานกองทุนสนับสนุนการสร้างเสริมสุขภาพ (สสส.) ได้เห็นความสำคัญของประเพณีวัฒนธรรมอันดีงามและเป็น

วัฒนธรรมที่น่ารักษาไว้ให้ลูกหลานได้เห็นและสืบต่อไป นอกจากนี้แล้ว พฤติกรรมการดื่มเครื่องดื่มแอลกอฮอล์ ภายในการดำเนินการจัดงานหรือ การจัดจำหน่ายเครื่องดื่ม แอลกอฮอล์ การสนับสนุนของบริษัทเครื่องดื่มแอลกอฮอล์ได้เพิ่มมากขึ้นทุกวัน ทำให้เป็นการกระจายการประชาสัมพันธ์ของบริษัทเครื่องดื่มแอลกอฮอล์ให้มียอดขายหรือทำการตลาดได้มากขึ้น แต่สิ่งที่ตามมาคือ การทะเลาะวิวาท เกิดอุบัติเหตุ เสียทรัพย์สิน และชีวิต ที่เป็นการสูญเสียที่ใหญ่มากที่สุด ของประชาชน ทำให้สำนักงานกองทุนสนับสนุนการส่งเสริมสุขภาพ (สสส.) ได้ให้การสนับสนุนพื้นที่ต่างๆ ที่มีการดำเนินการจัดงานแข่งเรือ ปลอดภัย และมีการประกาศ นโยบายการดำเนินการจัดงานที่ไม่มีแอลกอฮอล์ และมีการบังคับใช้กฎหมายตาม พรบ. ควบคุมเครื่องดื่มแอลกอฮอล์ เพื่อให้ประชาชนได้เห็นถึงความสำคัญต่อประเพณีวัฒนธรรมที่อยู่คู่กับประเทศไทยมาช้านาน

ผลงานปีที่ผ่านมา

ผลงานที่ผ่านมา จากการดำเนินงานแข่งเรือ ปลอดภัย – บุหรี่ ได้มีความชัดเจนมากขึ้น ตั้งแต่ปี 2551 มีจังหวัดที่เข้าร่วมโครงการ จำนวน 1 จังหวัด คือ จังหวัดน่าน และต่อมา ปี 2552 ได้มีการขยายพื้นที่ในการทำงานขึ้นเป็น 10 จังหวัดทั่วประเทศ และมีการถ่ายทอดสดทาง thai PBS จำนวน 4 สนาม คือ จังหวัดน่าน สุรินทร์ อุบลราชธานี ประจวบคีรีขันธ์ปี 2553 มีจังหวัดที่เข้าร่วมโครงการ 20โครงการ จำนวน 14 จังหวัดและมีการถ่ายทอดสดจาก thai PBS 10 จังหวัด จากความก้าวหน้า ของโครงการการทำงานที่มี กระแสในการดำเนินการจัดการร่วมไปถึง การที่มีสื่อ ทาง thai PBS เข้ามาทำงานร่วมทำให้การประชาสัมพันธ์เรื่องของการงานแข่งเรือ ปลอดภัย – บุหรี่ประจำปี 2554 เป็นปีที่ก้าวกระโดด อย่างมาก มีทั้งหมด 34 โครงการ 30 จังหวัด มีการถ่ายทอดสดทาง thai PBS จำนวน 15 โครงการ ทำให้กระแสนงานแข่งเรือ ปลอดภัย – บุหรี่ได้กระจายไปทั่วทั้งประเทศ และมีบางพื้นที่ที่ไม่ได้ถ่ายทอดหรือเข้าร่วมโครงการของสื่อต่างๆ เข้าไปทำการรณรงค์และทำกิจกรรม ให้เด็กและเยาวชนเข้ามามีส่วนร่วมในการดำเนินโครงการได้เป็นอย่างดีและได้อย่างต่อเนื่อง และปี 2555 จะเป็นปีที่ต้องทำการรับมือกับโครงการแข่งเรือ ปลอดภัย – บุหรี่ที่จะมากขึ้น และให้การสนับสนุนได้มากที่สุด

ในการดำเนินการจัดงานแข่งเรือ ปลอดภัย - บุหรี่ ยังเป็นการทำงานที่ให้เยาวชนได้พัฒนากิจกรรมของเยาวชนของแต่ละพื้นที่ได้เป็นอย่างดีและมีกิจกรรมที่เป็นเอกลักษณ์ของเยาวชนแต่ละพื้นที่ให้มีการทำงานต่อในการทำกิจกรรมรณรงค์

แนวทางการปฏิบัติงาน/กลยุทธ์ในการทำงานภายใต้ข้อจำกัด

แนวทางการดำเนินการ ภายใต้เงื่อนไข ของ โครงการแข่งเรือ ปลอดภัย - บุหรี่ ประจำปี 2555

1. การจัดการเรื่องของโครงการ จะดำเนิน ดังต่อไปนี้



2. แนวทางในการจัดการเรือสิ่งต่างๆ ที่จะทำการผลิต และ กระจายสื่อ



3. แนวทางการใน พรบ. ควบคุมเครื่องดื่มแอลกอฮอล์

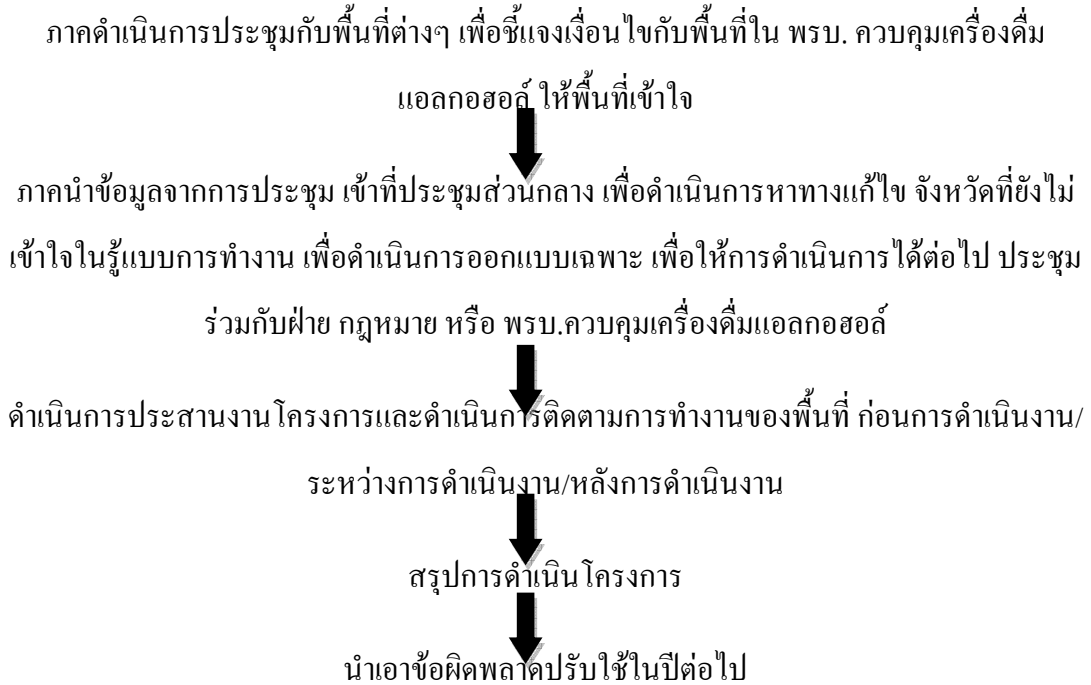

4. แนวทางการการดำเนินกิจกรรมเยาวชน ของแต่ละพื้นที่

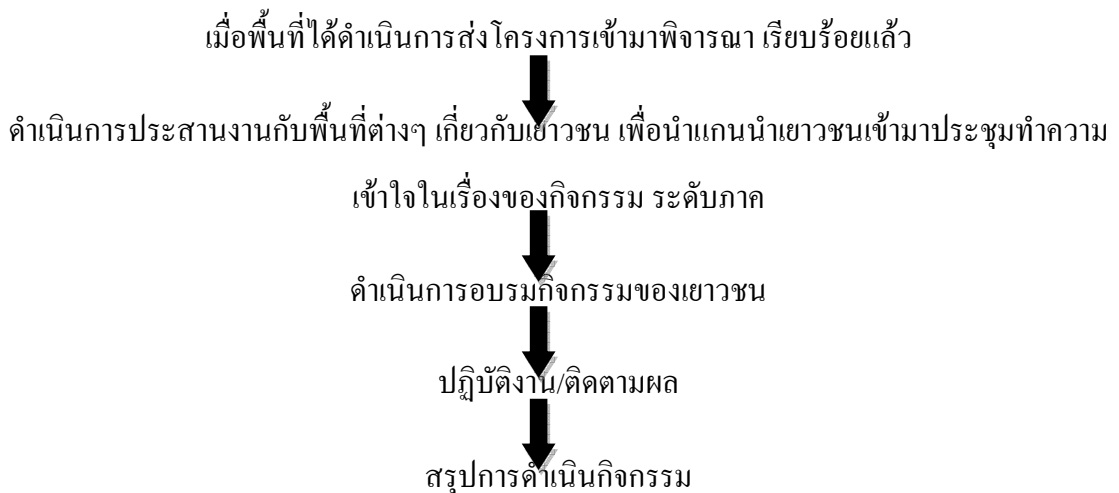

5. แนวทางการลงพื้นที่ของส่วนกลาง

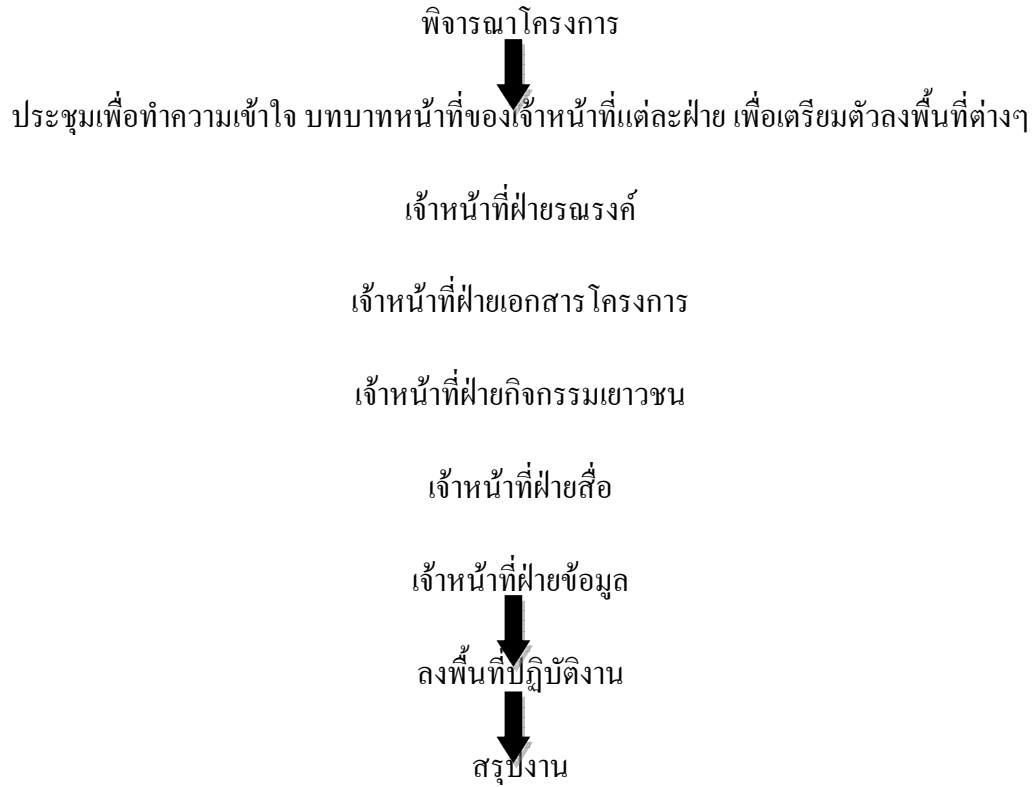

วัตถุประสงค์

1. เพื่ออนุรักษ์ศิลปะ วัฒนธรรม ขนบธรรมเนียมประเพณีของไทยที่มีตั้งแต่วานานให้ยังคงอยู่สืบไป ส่งเสริมและประชาสัมพันธ์แหล่งท่องเที่ยวของแต่ละจังหวัดให้แพร่หลายไปยังพื้นที่ต่างๆ และยังเป็นต้นแบบให้กับพื้นที่อื่นๆ
2. เพื่อส่งเสริมให้ประชาชน เด็กและเยาวชน ได้ทำกิจกรรมที่เป็นประโยชน์และได้เป็นการรักษาวัฒนธรรมทางสายน้ำให้อยู่คู่กับประเทศไทย ได้แสดงออกและมีส่วนร่วมในการอนุรักษ์สืบสานวัฒนธรรมของท้องถิ่น
3. เพื่อรณรงค์ให้เด็กและเยาวชน ประชาชน ที่มาร่วมงาน ลด ละ เลิก เครื่องดื่มแอลกอฮอล์และเสริมสร้างความสามัคคีของประชาชนในท้องถิ่น และการทำให้เยาวชนเข้ามามีส่วนร่วมในการดำเนินงานวัฒนธรรมประเพณี
4. เพื่อลดปัญหาในงานประเพณี เช่นการทะเลาะวิวาท อุบัติเหตุบนท้องถนน ลดลง และงานประเพณีเป็นงานที่มีคุณค่าทางสายน้ำ
5. เพื่อรณรงค์ให้งานประเพณีท้องถิ่นลดพฤติกรรมกรบริโภคแอลกอฮอล์ของกลุ่มข้าราชการ กลุ่มเยาวชนและประชาชนทั่วไปโดยภายในงานปลอดภัย
6. เพื่อให้การสนับสนุนการใช้ พรบ. ควบคุมเครื่องดื่มแอลกอฮอล์ให้เกิดขึ้นในพื้นที่และเกิดการบังคับใช้จริงจัง
7. ยังเป็นการส่งเสริมให้เด็กและเยาวชนได้อนุรักษ์และรักษาวัฒนธรรมประเพณีการพายเรือและการออกกำลังกายให้กับเยาวชนและประชาชนในพื้นที่
8. เป็นการเฝ้าระวัง เรื่องของการดื่มการขายเครื่องดื่มแอลกอฮอล์ ในพื้นที่ ที่ผิดกฎหมายและเกิดการรณรงค์ในพื้นที่อย่างเข้มข้น

กลุ่มเป้าหมาย

1. ผู้ว่าราชการจังหวัดต่างๆ ที่เข้าร่วมโครงการ
2. เจ้าภาพในการดำเนินการจัดงาน เช่น เทศบาล ,ชุมชน
3. ประชาคมงดเหล้า จังหวัดที่เข้าร่วมโครงการ
4. เยาวชนในพื้นที่
5. ผู้ประกอบการร้านค้าในพื้นที่
6. สื่อประชาสัมพันธ์ เช่น เคเบิลทีวีท้องถิ่น , สถานีวิทยุท้องถิ่น,อื่นๆ
7. ฝัพาย ที่เข้าร่วมแข่งขัน
8. นักพากย์เรือ
9. ตำรวจ /สรรพสามิต/สาธารณสุขจังหวัด
10. หน่วยงานต่างๆ ที่มีส่วนร่วม เช่น พมจ., สาธารณสุข, โรงพยาบาล, ฯลฯ

ระยะเวลา

10 เดือน ตั้งแต่เดือน เมษายน – ธันวาคม 2555

ปฏิทินในการดำเนินการจัดการโครงการ

กิจกรรม	ปีงบประมาณ เดือน มกราคม – ธันวาคม 2555											
	ม.ค.	ก.พ.	มี.ค.	เม.ย.	พ.ค.	มิ.ย.	ก.ค.	ธ.ค.	ก.ย.	ต.ค.	พ.ย.	ธ.ค.
ปิดโครงการประจำปี 2554	←————→											
ประชุมเพื่อดำเนินโครงการ					←————→							
ดำเนินการจัดอบรมต่างๆ						←————→						
เปิดรับโครงการ						←————→						
พิจารณาโครงการ/เอกสารฯ						←————→						
ลงพื้นที่ปฏิบัติงาน					←————→							
สรุปงานปิดโครงการ	มกราคม – เมษายน 2556											

ขั้นตอนการทำงาน

ระยะเวลา	กิจกรรม	การปฏิบัติงาน	หมายเหตุ
ม.ค. – เม.ย.	สรุปงานปิดโครงการประจำปี 2554	ประสานงานกับพื้นที่ที่ได้รับโครงการ เพื่อดำเนินการปิดโครงการ ประจำปี 2554 และพื้นที่ไหนมีปัญหา ลงพื้นที่เพื่อช่วยให้พื้นที่ดำเนินการปิดโครงการให้ได้เร็วที่สุด และดำเนินการสรุปปิดโครงการใหญ่ ประจำปี 2554	ยังไม่สามารถปิดโครงการได้ทั้งหมด
พ.ค. – มิ.ย.	ประชุมเพื่อดำเนินโครงการประจำปี 2555	<ol style="list-style-type: none"> 1. นัดหมายกับเจ้าหน้าที่แต่ละฝ่ายเพื่อดำเนินการนัดประชุมหารือเรื่องของการดำเนินโครงการประจำปี 2555 2. ดำเนินการประชุมกับภาค วางแผนการดำเนินโครงการ เพื่อให้เกิดการรับรู้และดำเนินงานไปได้อย่างราบรื่น 3. จัดการประชุมกับพื้นที่ต่างๆ ที่ได้เข้าร่วมโครงการ และทำความเข้าใจในรู้แบบการทำงานกับพื้นที่ 4. ประชุมกับ Thai PBS ในการดำเนินการถ่ายทอดสด และการจัดการเรื่องในพื้นที่ ร่วมไปถึงกิจกรรมของเด็กและเยาวชน ในเวลาการถ่ายทอด 5. จัดงานแถลงข่าวร่วมกับ Thai PBS เพื่อให้ประชาชนรับรู้ว่าจะมีการถ่ายทอดสด สึกเรือยาวชิงเจ้าสาขาน้ำปี 5 6. ประชุมทำความเข้าใจเรื่องของกิจกรรมการรณรงค์ของเยาวชน 	จะแจ้งกำหนดการ ระยะเวลา สถานที่ ให้ทราบภายหลัง

<p>มี.ย. – ก.ค.</p>	<p>ดำเนินการจัดอบรม ต่าง</p>	<ol style="list-style-type: none"> 1. มีการดำเนินการจัดอบรม ฝึพาย ประจำภาค ๆ ละ 1 ครั้ง 2. มีการจัดอบรมนักพายคายักเยาวชน ประจำภาค ๆ ละ 1 ครั้ง 3. มีการจัดอบรมให้กับเยาวชน เพื่อ เตรียมความพร้อมในการทำกิจกรรม ธรรงค์ และการตกแต่งบูธกิจกรรม เพื่อเตรียมความพร้อมในการ ถ่ายทอดสด ให้เกิดกิจกรรมธรรงค์ที่มี ความแปลกใหม่ 	<p>กำลังดำเนินการประสานงาน กับพื้นที่แต่ละภาค</p>
<p>มี.ย. – ส.ค.</p>	<p>พิจารณาโครงการ/ จัดทำสัญญาโครงการ</p>	<ol style="list-style-type: none"> 1. ภาคดำเนินการจัดการรวบรวม โครงการและนำโครงการที่เป็น โครงการใหญ่ระดับภาค ส่งให้กับฝ่าย ประสานงานโครงการเพื่อดำเนินการ ตรวจและประสานงานต่อ 2. ฝ่ายประสานงานโครงการดำเนินการ ส่งโครงการให้ฝ่ายโครงการเพื่อนำเข้า พิจารณาโครงการ และดำเนินการ ติดตามและจัดทำสัญญาโครงการ ต่อไป 	<p>จะมีการดำเนินการจัดประชุม กับผู้ประสานงานภาคอีกครั้ง</p>
<p>พ.ค. – ธ.ค.</p>	<p>ลงพื้นที่ปฏิบัติงาน</p>	<ol style="list-style-type: none"> 1. ฝ่ายประสานงานโครงการดำเนินการ ประสานงานลงพื้นที่พูดคุยกับพื้นที่ ที่ จะเข้าร่วมโครงการ ร่วมกับภาค 2. ลงพื้นที่ดูสถานที่ในการดำเนินการ แข่งขัน เพื่อจะได้เตรียมความพร้อม เรื่องของสื่อ และสถานที่ในการจัดตั้ง บูธกิจกรรม 3. ลงพื้นที่เพื่อติดตามการดำเนินการจัด 	<p>ทุกอย่างลงตัวจะมีการจัดทำ ตารางการดำเนินงานของ เจ้าหน้าที่</p>

		งานและประสานการทำงานร่วมกับ ภาคและประชาคมในพื้นที่ 4. ลงพื้นที่ในการสรุปและร่วมประชุม ต่างๆ ในพื้นที่ เพื่อตอกย้ำการทำงาน แบบมีส่วนร่วม	
ม.ค. – เม.ย. 56	ปิดโครงการประจำปี 2555	<ul style="list-style-type: none"> - มีการติดตามการดำเนินการสรุปปิด โครงการของแต่ละพื้นที่ โดยให้ภาค เป็นจุดศูนย์กลางในการนัดหมายและทำ การนัดประชุมสรุปงานของแต่ละที่ ระดับภาค - มีการจัดงานถอดบทเรียน ระดับประเทศ เพื่อให้พื้นที่ต่างๆ ได้ เห็นการทำงานของพื้นที่ ที่มีความ ชัดเจนในการดำเนินการจัดงานปลอด เหล้า 	

ผลที่คาดว่าจะได้รับ

1. อัตราการดื่ม การขายเครื่องดื่มแอลกอฮอล์ในแต่ละพื้นที่ลดลง
2. เกิดการรับรู้เรื่องของ พรบ. ควบคุมเครื่องดื่มแอลกอฮอล์มากขึ้น
3. การประชาสัมพันธ์งานแข่งเรือปลอดภัย – บุหรี่ได้ขยายไปยังพื้นที่ต่างๆ ได้รับรู้
4. กิจกรรมเยาวชนได้มีการพัฒนาและเกิดการต่อยอดได้เป็นอย่างดี
5. การทำงานมีการวางแผนการทำงานได้ดีขึ้นและมีการทำงานในแต่ละภาคส่วนได้เป็นอย่างดี
6. ประเพณีวัฒนธรรมของแต่ละพื้นที่ยังคงรักษาไว้ได้เป็นอย่างดี

ตัวชี้วัด(ตามวัตถุประสงค์)

เชิงปริมาณ

ประเมินผล จาก แบบสอบถาม จำนวนคนที่เข้าร่วมงาน/ร้านค้า/จำนวนเรือที่เข้าร่วมการแข่งขัน
จำนวนการรับรู้ของประชาชน คิดเป็นร้อยละ

ประเมินผล จาก แบบสอบถาม การรับรู้การจัดการแข่งเรือปลอดภัย และการยอมรับของชุมชน
และสังคม

เชิงคุณภาพ

ประเมินผล จาก การสัมภาษณ์ คณะกรรมการทำงาน /ฝ่าย/นักพากย์/เยาวชน/ประชาชนทั่วไป

ประเมินผล จาก การนำข้อมูลของแต่ละปีมาเปรียบเทียบ ในเรื่องแต่ละส่วน ดูการเปลี่ยนแปลง
พฤติกรรมของพื้นที่